

# insurancemarket.gr

#1 Τρόπος Ασφάλισης

Η εξέλιξη των  
ασφαλίστρων το 2020



# Το insurancemarket.gr είναι η Νο1 υπηρεσία σύγκρισης και αγοράς ασφαλιστικών προϊόντων στην Ελλάδα

και αναπτύχθηκε το 2011 από την Moneymarket Α.Ε Ασφαλιστικών Πρακτόρων.



**Πάντα δίπλα σου** όλο το 24ωρο  
**Μέσος Χρόνος Επίλυσης Προβλήματος 4:02'**

## Όραμά μας

είναι να είμαστε ο σύμμαχος του καταναλωτή στην εξοικονόμηση του κόστους του για ασφαλιστικές υπηρεσίες προσφέροντάς του ταυτόχρονα κορυφαία αγοραστική εμπειρία.

**>25 ασφαλιστικές εταιρείες**



**92%** ικανοποίηση πελατών  
**Οι 9 στους 10 πελάτες μας δεν μας αλλάζουν**

**350.000+** συμβόλαια  
**1.500.000** χρήστες ετησίως



**100+** insurance experts

## Μέσο ασφάλιστρο αυτοκινήτου **155,3€ / έτος** & Μέσο ασφάλιστρο μηχανής **86,8€ / έτος**

Μέσο ετήσιο ασφάλιστρο των υποχρεωτικών εκ του Νόμου καλύψεων στο βασικό πακέτο

### Ειδικότερα:

Τα ασφάλιστρα το 2020 είχαν μία αρκετά σημαντική πτώση λόγω της απαγόρευσης κυκλοφορίας.

Η πλειοψηφία των ασφαλιστικών εταιρειών παρέιχε μεγάλες εκπτώσεις καθώς η περιορισμένη κυκλοφορία των οχημάτων οδήγησε σε λιγότερες ζημιές και ατυχήματα.

Ένας επιπλέον λόγος των εκπτώσεων αυτών ήταν για να διευκολύνουν τους οδηγούς στην ασφάλισή τους καθώς οι οικονομικές δυσκολίες της πανδημίας έδειξαν ότι ένας σημαντικός αριθμός οδηγών άφησε τα οχήματά του ανασφάλιστα ή επέλεξε να καταθέσει πινακίδες.



*\*Βάσει των νέων συμβολαίων που εκδόθηκαν μέσω [insurancemarket.gr](https://insurancemarket.gr) το 2020*

# Πόσα κυβικά επιλέγουν οι Έλληνες οδηγοί

Τα κυβικά είναι καθοριστικός παράγοντας της τιμής του ασφαλιστρου

## ΑΥΤΟΚΙΝΗΤΑ

### Φορολογήσιμοι Ίπποι

<7	3,0%
7	9,0%
8	8,7%
9	17,8%
10	27,6%
11	19,5%
12	2,1%
13	5,0%
14	4,8%
>14	2,7%

## ΜΗΧΑΝΕΣ

### Κυβικά

<250	46,5%
250 έως 500	24,0%
500 έως 750	18,0%
750 έως 1000	5,3%
>1000	5,9%



**FUN FACT:** Το μεγαλύτερο ποσοστό των οχημάτων είναι μεταξύ 10 και 15 ετών.

Βάσει των προσφορών που δόθηκαν μέσω [insurancemarket.gr](https://insurancemarket.gr) το 2020

# Το μέσο κόστος ασφάλισης διαφέρει ανά περιφέρεια!

Ήξερες ότι το ασφάλιστρό σου καθορίζεται ανάλογα με τον Νομό της μόνιμης κατοικίας σου ;

## Ειδικότερα:

- Οι οδηγοί που κατοικούν στην Αττική πληρώνουν ακριβότερα ασφάλιστρα από αυτούς των μικρότερων αστικών κέντρων λόγω της μεγαλύτερης πιθανότητας να εμπλακούν σε τροχαίο ατύχημα
- Το ακριβότερο μέσο ασφάλιστρο του 2020 ανήκει στην περιφέρεια Αττικής με 177€ ετησίως ενώ το χαμηλότερο στην περιφέρεια Βορείου Αιγαίου με 118€ ετησίως

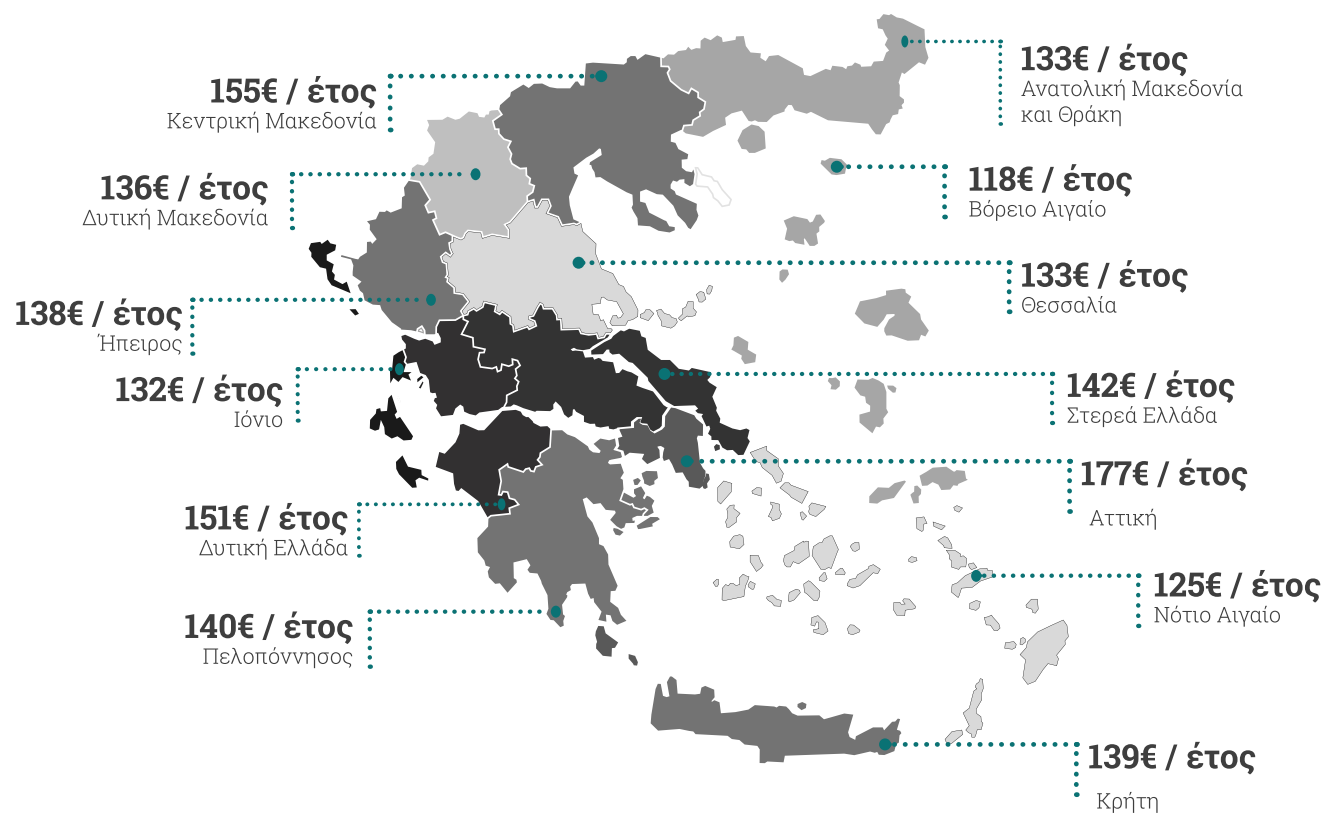

\*Βάσει των συμβολαίων υποχρεωτικής ασφάλισης της αστικής ευθύνης έναντι τρίτων που εκδόθηκαν από το [insurancemarket.gr](http://insurancemarket.gr) το 2020



# Τη μέση τιμή ασφαλιστρού όμως επηρεάζει και η ηλικία!

Το κόστος επηρεάζεται από την ηλικία του οδηγού καθώς και από τα χρόνια κατοχής του διπλώματος.

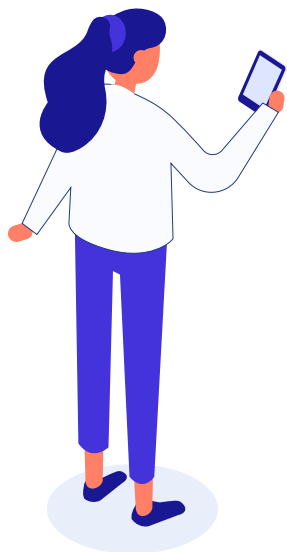

## ΑΚΡΙΒΟΤΕΡΑ ΑΣΦΑΛΙΣΤΡΑ

20-29 ετών	<b>173€ / έτος</b>
60-69 ετών	<b>155€ / έτος</b>
30-39 ετών	<b>153€ / έτος</b>



## ΦΘΗΝΟΤΕΡΑ ΑΣΦΑΛΙΣΤΡΑ

50-59 ετών	<b>152€ / έτος</b>
40-49 ετών	<b>148€ / έτος</b>

\*Βάσει των συμβολαίων υποχρεωτικής ασφάλισης της αστικής ευθύνης έναντι τρίτων που εκδόθηκαν από το [insurancemarket.gr](https://www.insurancemarket.gr) το 2020

## Άνδρας vs Γυναίκα

Η αιώνια μάχη των φύλων έρχεται και πάλι στην επικαιρότητα με αφορμή το *insurancemarket Report*.

Το φύλο δεν παίζει κανένα ρόλο στον καθορισμό του ασφαλιστρου!

Μάλιστα το 2012 η Ευρωπαϊκή Επιτροπή εξέδωσε κατευθυντήριες γραμμές που θα βοηθήσουν τον κλάδο να προσαρμοστεί στους νέους κανόνες (IP/11/1581)

- Οι γυναίκες εμφανίζονται πιο γρήγορες στην online ασφάλεια του αυτοκινήτου τους vs ολοκληρώνοντας σε μικρότερο χρονικό διάστημα την απαιτούμενη φόρμα
- Αντιθέτως, οι άνδρες εμφανίζονται περισσότερο πιστοί στην ασφαλιστική τους εταιρεία την στιγμή της ανανέωσης
- Και τα 2 φύλα επιλέγουν αντίστοιχες προαιρετικές καλύψεις με την Οδική Βοήθεια πρώτη στις προτιμήσεις τους



20,2% Μαύρο 

13,3% Μπλε 

17,5% Ασημί 

12,5% Γκρι 

12,7% Λευκό 

### FUN FACT:

Οι επιλογές στο χρώμα του αυτοκινήτου είναι ολόιδιες και στα 2 φύλα! Την πρώτη θέση κατέχει το μαύρο και ακολουθούν το ασημί, το μπλε, το γκρι και το λευκό.

*\*Βάσει των συμβολαίων που εκδόθηκαν μέσω *insurancemarket.gr* το 2020*

# Ποιο είναι το πιο “popular” πακέτο Ασφάλισης;

Ποσοστιαία κατανομή πακέτων ασφάλισης το 2020

• Το **74,5%** επιλέγει το **Βασικό Πακέτο**

Περιλαμβάνει κατ' ελάχιστο την υποχρεωτική από το νόμο κάλυψη Αστικής Ευθύνης έναντι τρίτων για Σωματικές Βλάβες & Υλικές Ζημιές

• Το **23,2%** επιλέγει **Πυρός/Κλοπής**

Περιλαμβάνει επιπλέον κατ' ελάχιστο την Κάλυψη από Κλοπή & Φωτιά

• Το **2,3%** επιλέγει **Μικτή**

Η ασφαλιστική εταιρεία αναλαμβάνει την υποχρέωση να αποκαταστήσει τις υλικές ζημιές του οχήματός σου ακόμα και στην περίπτωση που είσαι υπεύθυνος (αμέλεια) για το ατύχημα.

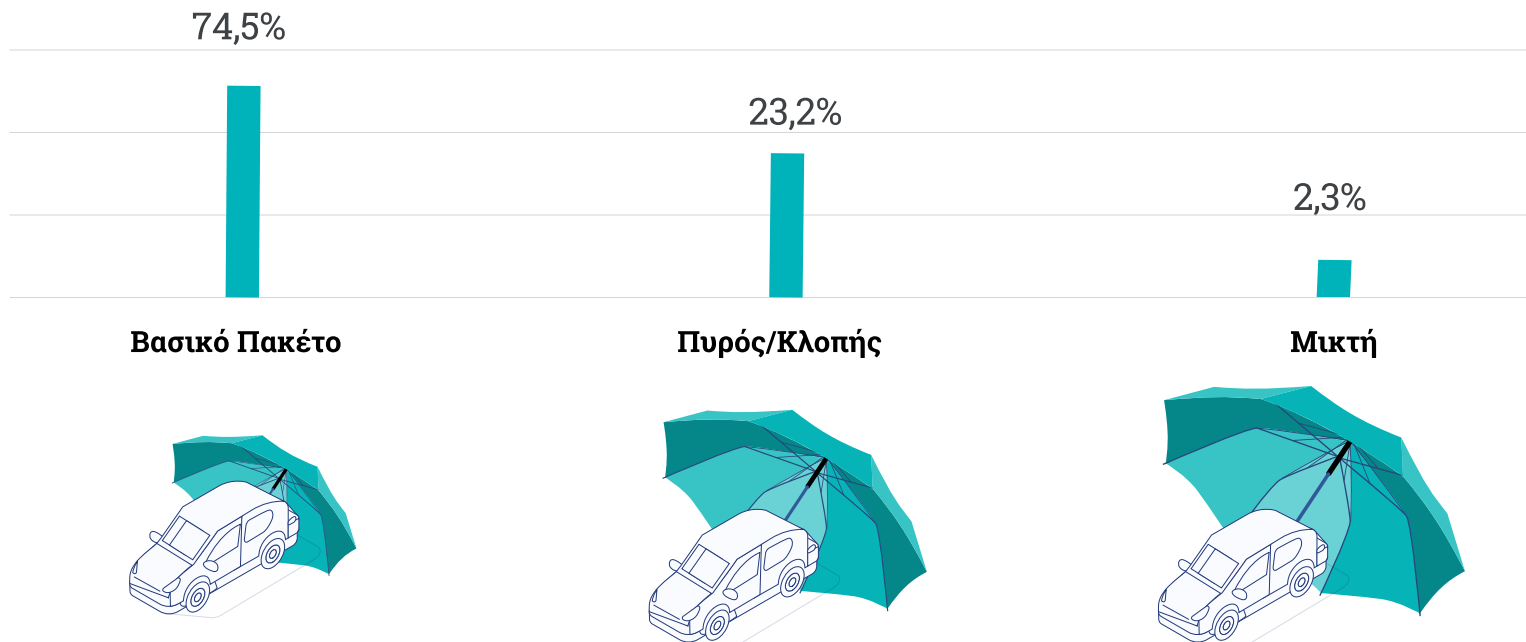

\*Βάσει των συμβολαίων που εκδόθηκαν μέσω [insurancemarket.gr](https://insurancemarket.gr) το 2020



# Ποιες είναι οι πιο δημοφιλείς προαιρετικές καλύψεις στην ασφάλιση αυτοκινήτου

Τοι προαιρετικές καλύψεις που επιλέχθηκαν μέσω του [insurancemarket.gr](https://insurancemarket.gr) για το 2020

## Οδική Βοήθεια



- **Το 58,21% προσθέτει Οδική Βοήθεια**

Πολύτιμη κάλυψη σε περίπτωση ακινητοποίησης του οχήματος λόγω βλάβης, ελαστικών, βενζίνης αλλά και απροόπτων

## Νομική Προστασία



- **Το 28,1% προσθέτει Νομική Προστασία**

Κάλυψη που αναλαμβάνει το κόστος της νομικής εκπροσώπησης του ιδιοκτήτη ή οδηγού όταν παρουσιαστεί πρόβλημα στο ύψος της αποζημίωσης από ατύχημα ή στην υπαιτιότητα

## Θραύση Κρυστάλλων



- **Το 17,5% προσθέτει Θραύση Κρυστάλλων**

Κάλυψη που καλύπτει τα κόστη επισκευής & αντικατάστασης των κρυστάλλων του οχήματος από τυχαίο συμβάν

## Προσωπικό Ατύχημα



- **Το 16,2% προσθέτει Προσωπικό Ατύχημα**

Κάλυψη που αναλαμβάνει την αποζημίωση για Μόνιμη Ολική ή Μερική Ανικανότητα ή Θάνατο του οδηγού από ατύχημα

*\*Οι προαιρετικές καλύψεις ενδέχεται να διαφέρουν ανά προϊόν και ασφαλιστική επιχείρηση.*

*\*Βάσει των συμβολαίων που εκδόθηκαν μέσω [insurancemarket.gr](https://insurancemarket.gr) το 2020*

# Ποια είναι η πιο δημοφιλής διάρκεια ασφάλισης αυτοκινήτου



## Εξάμηνη διάρκεια



- **Το 36,9% επιλέγει την εξάμηνη διάρκεια**

Η πιο δημοφιλής διάρκεια ασφάλισης ανά τους αιώνες. Παρότι η ετήσια είναι η πιο οικονομική έως και 20%, η εξάμηνη είναι πιο δημοφιλής λόγω «σπασίματος» του κόστους στο έτος.

## Ετήσια διάρκεια



- **Το 34,2% επιλέγει ετήσια**

Η πιο συμφέρουσα οικονομικά καθώς έχει το χαμηλότερο ασφάλιστρο ανά μήνα. Όλο και ανεβαίνει στις επιλογές των οδηγών.

## Τρίμηνη διάρκεια



- **Το 18,4% επιλέγει τρίμηνη**

Την επιλέγουν κυρίως ιδιοκτήτες οχημάτων που έχουν σκοπό να καταθέσουν πινακίδες ή να πουλήσουν τα οχήματά τους ή έχουν αυξημένα έξοδα κατά το διάστημα που πρέπει να ανανεωθεί το ασφαλιστήριό τους. Σίγουρα ακριβότερη από τις 2 παραπάνω διάρκειες.

## Μηνιαία διάρκεια



- **Το 10,5% επιλέγει μηνιαία**

Παρομοίως με την τρίμηνη, είναι επιλογή κυρίως οδηγών που έχουν σκοπό να καταθέσουν πινακίδες ή να πουλήσουν τα οχήματά τους ή έχουν αυξημένα έξοδα κατά το διάστημα που πρέπει να ανανεωθεί το ασφαλιστήριό τους. Η ακριβότερη διάρκεια από όλες.

**Προς το τέλος του 2020, η ετήσια διάρκεια ασφάλισης ανέβηκε στο 47%.**

Οι βασικότεροι λόγοι της αύξησης αυτής, ήταν οι νέες εκπτώσεις ειδικών συνθηκών από τον Οκτώβριο καθώς και οι μεγάλες εκπτώσεις Black Friday πολλών ασφαλιστικών εταιρειών τον Νοέμβριο.

*\*Βάσει των συμβολαίων που εκδόθηκαν μέσω [insurancemarket.gr](http://insurancemarket.gr) το 2020*

# Ποιες μάρκες έχουν κερδίσει την καρδιά & την εμπιστοσύνη του Έλληνα οδηγού;

Τop 10 μάρκες αυτοκινήτων & μηχανών που ζήτησαν να ασφαλιστούν το 2020

## ΑΥΤΟΚΙΝΗΤΑ

<b>OPEL</b>	CORSA
<b>TOYOTA</b>	YARIS
<b>OPEL</b>	ASTRA
<b>VOLKSWAGEN</b>	GOLF
<b>FORD</b>	FIESTA
<b>VOLKSWAGEN</b>	POLO
<b>FORD</b>	FOCUS
<b>TOYOTA</b>	COROLLA
<b>SMART</b>	FORTWO
<b>SEAT</b>	IBIZA

## ΜΗΧΑΝΕΣ

<b>PIAGGIO</b>	BEVERLY
<b>SYM</b>	SYMPHONY SR
<b>YAMAHA</b>	CRYPTON
<b>SUZUKI DL</b>	(V-STROM)
<b>HONDA</b>	XL V (Transalp)
<b>HONDA</b>	SH
<b>HONDA</b>	ASTREA
<b>AEON</b>	AT
<b>SYM</b>	CITYCOM
<b>YAMAHA</b>	X-MAX

\*Βάσει των συμβολαίων που εκδόθηκαν μέσω [insurancemarket.gr](http://insurancemarket.gr) το 2020

# Νέα Μοντέλα vs ετήσιο κόστος ασφάλισης

Τα top 6 μοντέλα



**TOYOTA Yaris** 1.0 VVTi 12v  
Active Go TSS Iii  
€134,95 / έτος



**NISSAN Qashqai** 1.5  
Diesel 1.2i 16v XEL Enjoy  
€132,75 / έτος



**VW Polo**  
1.0i 12v MPI Trendline  
€131,25 / έτος



**OPEL CORSA**  
1.4 twinport  
€125.94 / έτος



**RENAULT Clio**  
1.5 Diesel  
€139,62 / έτος



**PEUGEOT 208**  
1.2i 12v Pure Tech Active  
€129,05 / έτος

\* Μέσο ετήσιο ασφάλιστρο των υποχρεωτικών εκ του Νόμου καλύψεων για οδηγό 40 ετών και τ.κ. 10553

# Με ποια κριτήρια επιλέγει κάποιος ασφαλιστική εταιρεία

Βάσει έρευνας 3.551 οδηγών

**Αξιοπιστία 46,13%**



**Εξοικονόμηση 35,45%**



**Εξυπηρέτηση 11,66%**

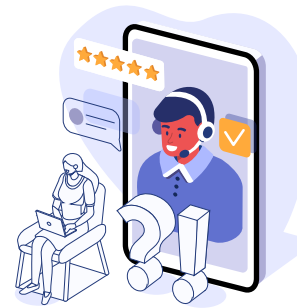

**Ευκολία 6,76%**



## energy-market.gr

Το **energy-market.gr** αναπτύχθηκε το 2016 ως μία online πλατφόρμα σύγκρισης παρόχων ηλεκτρικής ενέργειας.

Όπως και στο **insurancemarket.gr**, έτσι και στο **energy-market**, στόχος μας είναι να βοηθήσουμε τον ιδιώτη και τον επιχειρηματία να συγκρίνει προϊόντα και υπηρεσίες και βρει αυτό που ταιριάζει καλύτερα στις ανάγκες του και μειώνει τα κόστη του.

- Σύγκριση όλων των Παρόχων Ενέργειας
- Εύκολη αλλαγή
- Πλήρης Ενημέρωση



## money-market.gr

Το money-market.gr, το νέο εγχείρημα της εταιρείας από το 2019, είναι μία καινοτόμος online υπηρεσία που δίνει τη δυνατότητα στον χρήστη να συγκρίνει όλα τα χρηματοοικονομικά προϊόντα της αγοράς και να έχει πρόσβαση σε χρήσιμα εργαλεία & πλούσιο περιεχόμενο για την καλύτερη διαχείριση των οικονομικών του!

- Σύγκριση Τραπεζικών Προϊόντων
- Έξυπνα εργαλεία & Υπολογιστές
- Νέα & Συμβουλές Εξοικονόμησης





# ΤΙ ΛΕΝΕ ΓΙΑ ΕΜΑΣ ΟΙ ΠΕΛΑΤΕΣ ΜΑΣ

6 χρόνια μαζί σας και  
συνεχίζω! Συγχαρητήρια!

**ΑΠΟΣΤΟΛΟΣ Γ.**  
5/1/2020

Αν υπήρχαν 100 αστέρια, η  
εξυπηρέτηση θα έπαιρνε  
σίγουρα 95!

**ΙΩΑΝΝΗΣ Σ.**  
23/3/2020

Είστε από τις καλύτερες  
επιλογές στην αναζήτηση  
ασφαλιστικής κάλυψης.

**ΘΩΜΑΣ ΜΠ.**  
28/10/2020

Πραγματικά το  
καλύτερο customer  
care της Ελλάδος!

**Β.Μ.**  
11/6/2020

Αίσθηση ασφάλειας  
& εμπιστοσύνης!

**ΒΑΣΙΛΗΣ Κ.**  
7/5/2020

Γλυκιά φωνή η  
εκφωνήτρια!

**ΑΛΕΞΑΝΔΡΑ Α.**  
2/11/2020